

平成28年度

# 資金収支第一次補正予算書

自：平成28年 4月 1日

至：平成29年 3月31日

社会福祉法人 京都ワークハウス

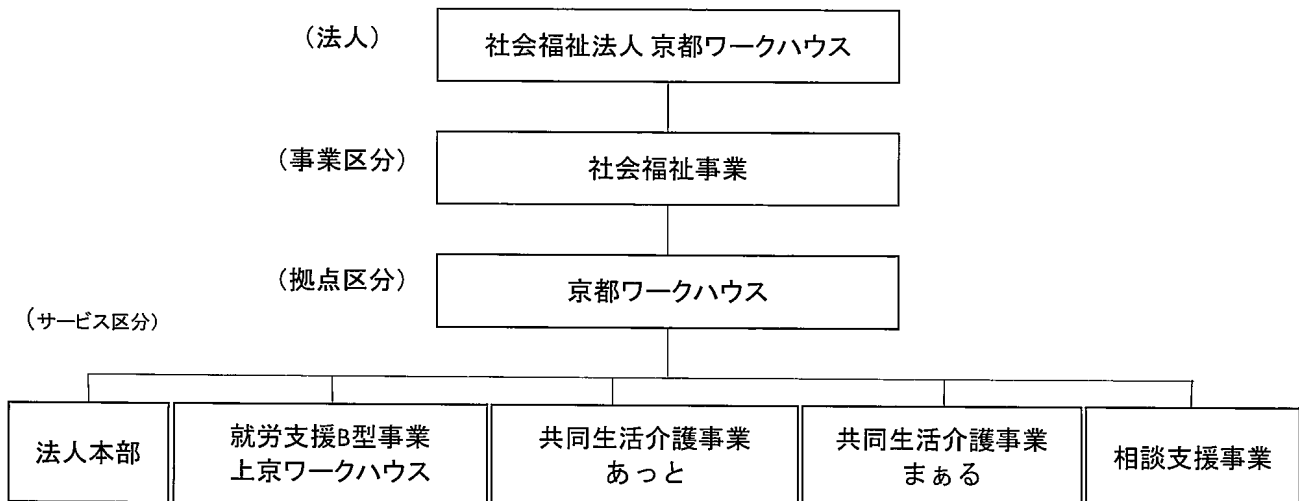





第一次修正予算書

勘定科目名	予算現額	執行額(4/1~2/28)	予算残額	修正額	修正後予算額	備考
就労支援事業収入	13,500,000	12,858,388	641,612	0	1,300,000	
自主販売事業収入	3,800,000	3,968,701	-168,701	0	4,500,000	継続による修正
薬しまん・カマ事業収入	2,200,000	1,961,173	238,827	0	2,200,000	継続による修正
各種下請・配色サ-ビス	2,200,000	1,961,173	238,827	0	2,200,000	継続による修正
介護給付費収入	69,150,000	62,590,717	6,559,283	0	69,750,000	
少額給付費収入	69,150,000	62,590,717	6,559,283	0	69,750,000	
前年度給付費収入	68,000,000	61,859,037	6,140,963	0	68,500,000	
計画相対支払給付費収入	11,600	11,600	0	0	250,000	
特定障害者特別給付費収入	150,000	111,600	38,400	0	1,000,000	
特定障害者収入(障害福祉)	1,000,000	620,080	379,920	0	1,000,000	
経常経費差引収入	1,200,000	2,117,838	-917,838	1,100,000	2,300,000	事業費
受取利息相当金収入	50,000	947	49,053	0	50,000	
その他の収入	700,000	606,759	93,241	50,000	750,000	
受入研修費収入	250,000	227,460	22,540	0	250,000	
利用者等外給費収入	250,000	169,400	80,600	0	250,000	
雑収入	200,000	209,899	-9,899	50,000	250,000	
事業活動収入計	84,600,000	78,174,649	6,425,351	50,000	87,150,000	
職員給料手当7名	53,650,000	52,761,917	888,083	-1,755,000	51,895,000	あと1名振替
職員給与と支出	23,000,000	21,768,410	1,231,590	-1,500,000	21,500,000	あと1名振替
職員給与7名	8,500,000	7,002,550	1,497,450	-1,125,000	7,375,000	あと1名振替
非常勤職員給与と支出	14,900,000	16,428,037	-2,128,037	1,370,000	15,670,000	まああ1名振替
退職金支払掛金	950,000	715,200	234,800	-130,000	800,000	2名振替
法定福利費支出	6,900,000	6,829,720	70,280	-350,000	6,550,000	
事業費支出	1,540,000	1,308,200	231,800	150,000	1,690,000	
給食材料代	750,000	709,052	40,948	50,000	800,000	
医薬品費支出	30,000	29,774	226	30,000	30,000	
健康診断	200,000	115,055	84,945	200,000	200,000	
医療費支出	0	0	0	0	0	
医薬品差支	500,000	483,867	16,133	100,000	600,000	
あつて・まある日用品	0	0	0	0	0	
あつて・まある水電光熱費	30,000	30,000	0	0	30,000	
雑支出	30,000	0	30,000	0	30,000	
事業活動支出計	79,250,000	74,550,407	4,699,593	1,297,000	80,547,000	
事業活動資金収支差額	4,752,000	4,312,060	439,940	-1,550,000	6,302,000	
設備取得等収入計	0	0	0	0	0	
設備資金借入金元金償還支出	0	0	0	0	0	
固定資産取得支出	4,752,000	4,356,000	396,000	1,550,000	4,752,000	
土地購入等 借入金元金償還支出	0	156,060	-156,060	1,550,000	1,550,000	
建物取得支出(基本)	0	0	0	0	0	
土地取得支出(基本)	0	0	0	0	0	
築屋即202番地 改修工事等	0	0	0	0	0	
建物取得支出(借入金元金償還)	0	0	0	0	0	
建設費	0	0	0	0	0	
利用加工費支出	5,500,000	4,781,720	718,280	0	5,500,000	
外注加工費	100,000	0	100,000	0	100,000	
外注加工費収入	3,350,000	1,921,829	1,428,171	800,000	4,150,000	
福利厚生費支出	30,000	104,404	-74,404	150,000	180,000	
旅費交通費支出	50,000	2,900	47,100	100,000	150,000	
消耗品費支出	200,000	200,000	0	200,000	200,000	
印刷製本費支出	850,000	626,064	223,936	950,000	950,000	
水道光熱費支出	800,000	44,172	5,828	50,000	950,000	
修繕費支出	100,000	0	100,000	0	100,000	
通信運搬費支出	250,000	185,566	64,434	50,000	250,000	
衛生活動費支出	50,000	0	50,000	0	50,000	
損害保険料支出	20,000	2,700	17,300	50,000	70,000	
賃借料支出	100,000	75,812	24,188	100,000	100,000	
図書・教育費支出	80,000	39,600	40,400	80,000	80,000	
租税公課支出	450,000	450,000	0	450,000	450,000	
広報費支出	70,000	12,330	57,670	70,000	70,000	
業務委託費支出	150,000	128,520	21,480	150,000	150,000	
保守料支出	50,000	11,232	38,768	200,000	200,000	
手数料支出	20,000	0	20,000	0	230,000	
雑支出	30,000	83,949	-53,949	200,000	230,000	
(参考)就労支援事業収支差額	0	2,355,030	-2,355,030	0	0	





